

# オーダーシート

セミオーダーの商品は、見本品(お客様がご愛用の服)をお送りいただき、そのサイズに基づいて製作いたします。

**寸法補正、デザイン変更がある場合は、このオーダーシートにご記入のうえ、見本品と同梱にてお送りください。**

※恐れ入りますが、見本品の送料はお客様ご負担でお願いいたします。

※見本品は仕上がり商品といたしまして返却いたしません。

※納期は正式受注後 1~2 ヶ月かかります。

見本品  
送付先

野川染織工業株式会社

〒348-0033

埼玉県羽生市須影 878

電話：048-561-0368

FAX：048-563-2323

## お客様情報

ふりがな				年齢		電話 番号	(      ) —
お名前					歳		
ご住所	〒      —						
身長	cm	体重	kg	体 型 (あてはまる場合はチェックしてください)	<input type="checkbox"/> なで肩	<input type="checkbox"/> いかり肩	<input type="checkbox"/> 胸厚
					<input type="checkbox"/> 出尻	<input type="checkbox"/> 平尻	

※参考までにシャツを着た状態でのサイズをご記入ください

バスト(      cm)	ウエスト(      cm)	ヒップ(      cm)	袖丈(      cm)
---------------	----------------	---------------	--------------

## ご注文品

### ジャケット

✓をつけてください

姫刺しジャケット

納戸ジャケット

平織りジャケット

浅葱ジャケット

## 寸法オーダー

1 または 2 に✓を入れ、2 の場合は変更箇所のご希望寸法をご記入ください。

1. 見本品通りの寸法でつくる

2. 見本品を基準に変更する

a. 着丈(      cm)

b. 袖丈(      cm)

c. 肩巾(      cm)

d. 胸巾(      cm)

e. 中胴(      cm)

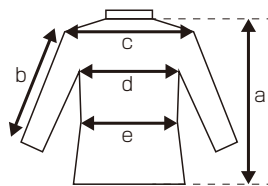

## スタイルオーダー

標準から変更したい場合に✓を入れてください。

- ・プレスト (標準：シングル)  ダブル
- ・衿 (標準：ノッチ)  ピーク
- ・ボタンの色 (標準：紺)  白
- ・前ボタン数 (標準：2 つ)  3 つボタン
- ・袖ボタン数 (標準：3 つ)  3 つボタン段返り
- ・裏地 (標準：背抜き)※  総裏
- ・ベンツ (標準：センター)  サイドベンツ
- ・腰ポケット (標準：イン)  アウト
- ・腰ポケットフラップ (標準：有)  無

※浅葱ジャケットは、総裏仕様は不可となります。

ネーム入れ(名入れ) (右胸内側に白文字で入ります。ご希望の場合はお入れする名前をご指定ください)

<input type="checkbox"/> 不要	<input type="checkbox"/> 漢字	お入れする名前：	<input type="checkbox"/> ローマ字	綴り：
	(      )	(      )	(      )	(      )

## ご注文品

### スラックス

✓をつけてください

姫刺しスラックス

納戸スラックス

平織りスラックス

## 寸法オーダー

1 または 2 に✓を入れ、2 の場合は変更箇所のご希望寸法をご記入ください。

1. 見本品通りの寸法でつくる

2. 見本品を基準に変更する

・総丈(      cm)      ・股下(      cm)

・わたり(      cm)      ・裾巾(      cm)

## スタイルオーダー

送付いただいた見本品から変更したい場合に✓を入れてください。 ※スラックスのボタンは紺色のみとなります。

- ・タック数  なし  1  2
- ・裾口  シングル  ダブル  モーニング